



**CÂMARA MUNICIPAL DE ENTRE RIOS DE MINAS**

**ESTADO DE MINAS GERAIS – CNPJ: 00.990.667/0001-89**

Av. Dr. José Gonçalves da Cunha, nº 40 – Centro -

Entre Rios de Minas – MG

CEP: 35.490-000 – Fone: (31) 3751-1220

**PROPOSIÇÃO DE LEI Nº 28, DE 02 DE OUTUBRO DE 2020**

***Denomina logradouro público na Pedra Negra e dá outras providências.***

A Câmara Municipal de Entre Rios de Minas, Estado de Minas Gerais, aprovou e eu, Prefeito Municipal, sanciono a seguinte Lei:

**Art. 1º** - Fica denominado “Estrada Municipal Marciano Walfrido de Moraes” o logradouro público na Pedra Negra, que se inicia na encruzilhada formada entre a propriedade dos herdeiros do falecido Mindeca, coordenadas de latitude -20.61188317 e longitude -44.09829497, tendo seu fim no início da Rua Juscelino de Lima, coordenadas de latitude -20.61485558 e longitude -44.10713017.

**Art. 2º** - Para fins de atendimento ao disposto no Art. 1º desta Lei, as delimitações da Rua Juscelino de Lima encontram-se registradas na Lei nº 787/1989.

**Art. 3º** - Fica o Poder Executivo Municipal autorizado à implantação das placas alusivas à presente Lei.

**Art. 4º** - Esta Lei entra em vigor na data de sua publicação, revogadas todas as disposições

Câmara Municipal de Entre Rios de Minas, em 02 de outubro de 2020.

  
**Ronivon Alves de Souza**  
Presidente

  
**Cláudio dos Reis Lima**  
Vice-Presidente

  
**Franklin William Ribeiro Batista Soares**  
1º Secretário

*Em 02/10/2020*  



**CÂMARA MUNICIPAL DE ENTRE RIOS DE MINAS**

**ESTADO DE MINAS GERAIS – CNPJ: 00.990.667/0001-89**

Av. Dr. José Gonçalves da Cunha, nº 40 – Centro -

Entre Rios de Minas – MG

CEP: 35.490-000 – Fone: (31) 3751-1220

## **ANEXO I - CROQUI SATÉLITE**

### **Estrada Municipal Marciano Walfrido de Moraes**

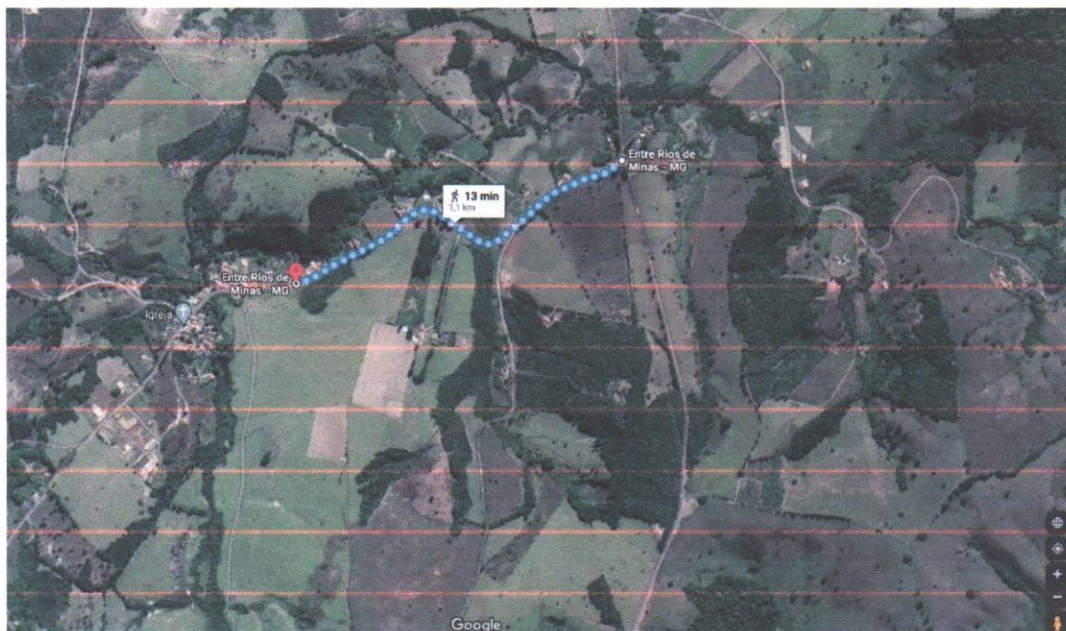

Fonte: Google Maps