



**INDICAÇÃO Nº 36/2022**

Ao Chefe do Poder Executivo Municipal,  
Sr. Presidente,  
Srs. Vereadores,

O Vereador que esta subscreve vem INDICAR a este Executivo Municipal, ouvido o egrégio Plenário na forma regimental, a seguinte reivindicação:

Reitera a solicitação contida na indicação de nº415/2021 deste mesmo subscrevente, para que seja realizado os devidos reparos no mata-burro de madeira localizado na estrada que dá acesso a comunidade do Moinho Velho (que também funciona como ponte, conforme demonstram as fotos em anexo, o mata-burro em questão está comprometido, as peças de madeira que compõe a sua base estão bastante deterioradas pela ação do tempo, estando aparentemente podres, ademais há de se observar que além da sua base que está comprometida há varias travessas que também estão na mesma situação e outras até ja se encontram quebradas, dessa forma o risco para aqueles que trafegam no local é iminente.

Ademais vale esclarecer que tal mata burro está instalado sobre um córrego, o que aumenta o risco de acidente, além de ressaltar que nessa época do ano a sua vazão é visivelmente aumentada por conta das águas advindas da chuva , o que aumenta o risco da estrutura ceder e as pessoas que necessitam trafegar por aquele local ficarem "ilhadas".

Nesse espeque, tal demanda merecer ser atendida o mais breve possível, haja vista que tal mata-burro é imprescindível para a trafegabilidade da via.

Sala das Sessões, em 04 de fevereiro de 2022.

*Levi da Costa Campos*

**Levi da Costa Campos**  
**Vice-Presidente**

*Recbi  
04/02/22  
[assinatura]*





**CÂMARA MUNICIPAL**  
ENTRE RIOS DE MINAS

ESTADO DE MINAS GERAIS - CNPJ: 00.990.667/0001-89

Av. Dr. José Gonçalves da Cunha, nº 40 - Centro

Entre Rios de Minas - MG

CEP: 35490-000 – Telefones: (31) 3751-1220 / 2468

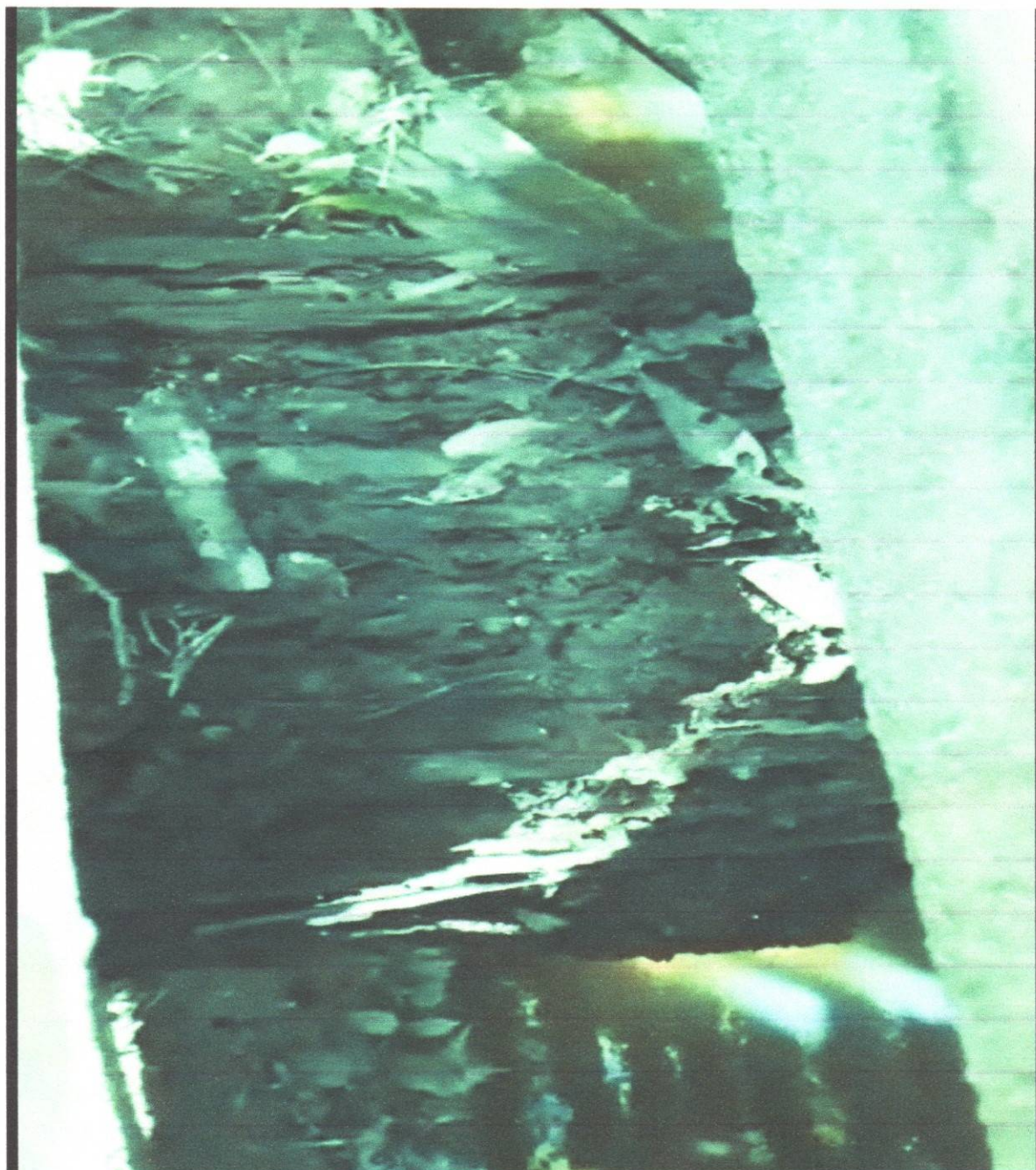





# **CÂMARA MUNICIPAL**

**ENTRE RIOS DE MINAS**

**ESTADO DE MINAS GERAIS - CNPJ: 00.990.667/0001-89**

Av. Dr. José Gonçalves da Cunha, nº 40 - Centro

Entre Rios de Minas - MG

CEP: 35490-000 – Telefones: (31) 3751-1220 / 2468

