



REQUERIMENTO Nº 110/2023

Ao Chefe do Poder Executivo Municipal,

O Vereador que o presente subscreve, fundamentado no que preceitua o inciso XIV do Art. 63 da Lei Orgânica Municipal e o Regimento Interno desta Casa Legislativa em seu Art. 53, **REQUER** à V. Exa., ouvido o egrégio Plenário na forma regimental:

Requer informações sobre a situação de reforma dos grupos escolares que servem como seções eleitorais de nosso Município, haja vista o decorrer do prazo que ficou estabelecido na reunião realizada entre os representantes da Administração Pública, da 106ª Zona Eleitoral do TRE-MG, bem como os representantes do Legislativo e ainda os líderes partidários desta cidade.

Neste sentido, vale ressaltar que o nosso Município se comprometeu em realizar um plano de revitalização/reforma destes prédios para que possamos manter tais seções em pleno funcionamento, fato que leva praticidade e comodidade à nossa população da nossa Zona Rural.

Destaca-se que as referidas edificações servem à comunidade a outras finalidades que não sejam aquelas inerentes à questão eleitoral, como o atendimento médico, grupos de convivência, entre outras questões relacionadas ao bem estar público e social.

Sala das Sessões, em 07 de novembro de 2023.

Ronivon Alves de Souza
Presidente

João Gonçalves de Resende
Vice-Presidente

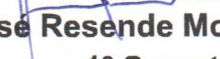
José Resende Moura
1º Secretário

Levi da Costa Campos
2º Secretário

Denis Andrade Diniz
Vereador

Franklin William Ribeiro Batista Soares
Vereador

Rivaer Nunes Machado
Vereador

Rodrigo de Paula Santos Silva
Vereador

Thiago Itamar Santos Villaça
Vereador

Rivaer
13/11/23



CÂMARA MUNICIPAL
ENTRE RIOS DE MINAS

ESTADO DE MINAS GERAIS - CNPJ: 00.990.667/0001-89

Av. Dr. José Gonçalves da Cunha, nº 40 - Centro

Entre Rios de Minas - MG

CEP: 35490-000 – Telefone: (31) 3751-1220

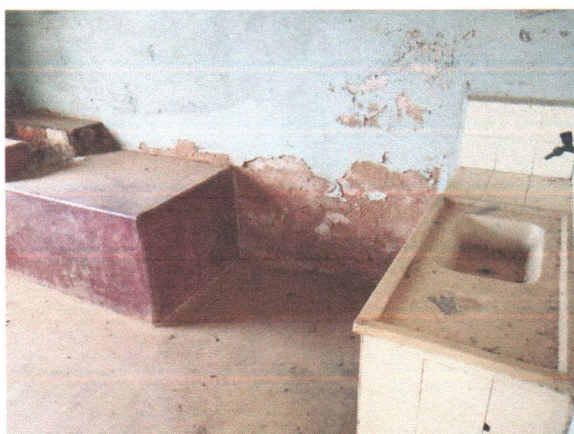
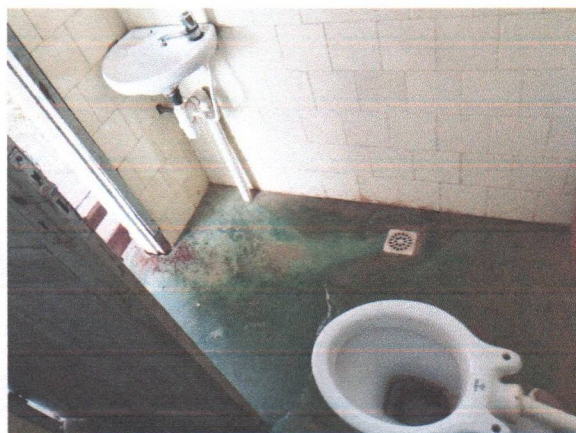



CÂMARA MUNICIPAL

ENTRE RIOS DE MINAS

ESTADO DE MINAS GERAIS - CNPJ: 00.990.667/0001-89

Av. Dr. José Gonçalves da Cunha, nº 40 - Centro

Entre Rios de Minas - MG

CEP: 35490-000 - Telefone: (31) 3751-1220

